

svalir

Skýringar
 Allir stútar í gólfi í kjallara skulu vera Ø 100.
 Allir stammar skulu enda í loftunartúðu efst.
 Leiðslur skulu tryggilega festar svo halli
 haldist ótruflaður.
 Sjá ennfremur almennar skýringar frá
 hönnuði.

A1	15.01.2024	Teikning uppfærð, haus leiðréttur, áritunarreitir afmarkaður	Guðm. Borgþ.
REV.	Dags.	Lýsing	Gert:

Guðmundur Borgþórsson, FVFÍ, Kriúás 47-206, 221Hafnarfj.
 Kt. 141047 - 3969
 Tel: 00 354 8988237, email: geborg47@gmail.com

VERKHEITI		Langeyrarvegur 20, Hafnarfirði Breyting, úr einbýli í 3ja íbúða fjölbýli		Landnúmer: (121591) Staðgreinir: (221 Hafnarfjörður)
HEITI TEIKN.		Lagnateikningar Frárennsli -Kjallari		
Hannað	Guðm. Borgþ.	Dags.	20. mars 2023	Pappír A2
Teiknað	Guðm. Borgþ.	MKV.	1:50 1:20	Verknúmer 2022 Br 01
		Teikn. Nr.	2022 Br 01- L 01 - A1	



A1	15.01.2024	Teikning uppfærð, haus leiðréttur, áritunarreitir afmarkaður	Guðm. Borgþ.
REV.	Dags.	Lýsing	Gert:

Guðmundur Borgþórsson, FVFÍ, Kriúás 47-206, 221Hafnarfj.

Kt. 141047 - 3969

Tel: 00 354 8988237, email: geborg47@gmail.com

VERKHEITI	Langeyrarvegur 20, Hafnarfirði Breyting, úr einbýli í 3ja íbúða fjölbýli	Landnúmer: (121591) Staðgreinir: (221 Hafnarfjörður)
HEITI. TEIKN.	Lagnateikningar Frárennsli á 1. hæð	
Hannað Guðm. Borgþ.	Dags. 20. mars. 2023	Pappír A2 Verknúmer 2022 Br 01
Teiknað Guðm. Borgþ.	MKV. 1:50 1:20	Teikn. Nr. 2022 Br 01- L 02 - A1

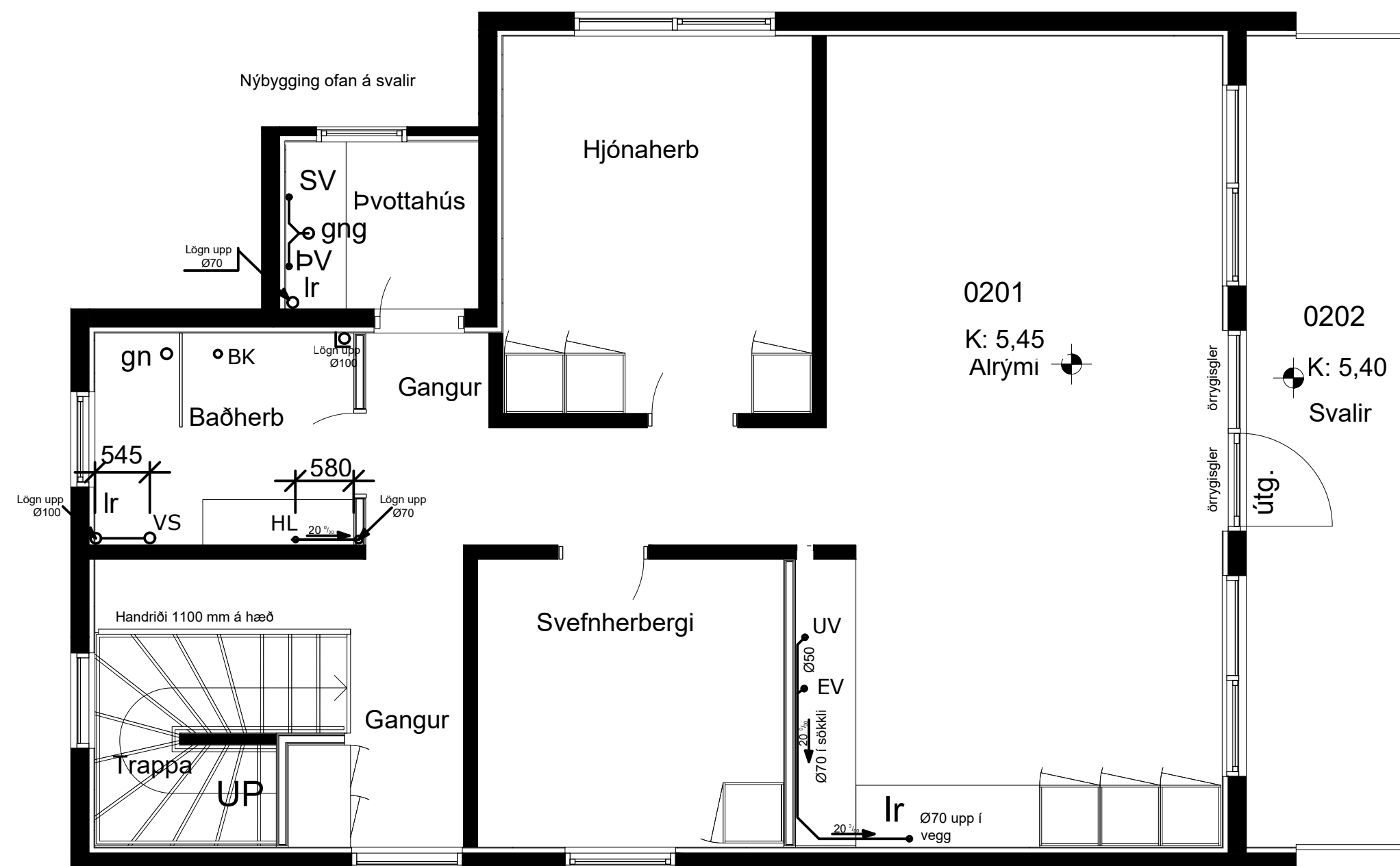

A1	15.01.2024	Teikning uppfærð, haus leiðréttur, áritunarreitir afmarkaður	Guðm. Borgþ.
REV.	Dags.	Lýsing	Gert:

Guðmundur Borgþórsson, FVFI, Kriúás 47-206, 221Hafnarfj.

Kt. 141047 - 3969
 Tel: 00 354 8988237, email: geborg47@gmail.com

VERKHEITI	Langeyrarvegur 20, Hafnarfirði Breyting, úr einbýli í 3ja íbúða fjölbýli		Landnúmer: (121591) Staðgreinir: (221 Hafnarfjörður)
HEITI. TEIKN.	Lagnateikningar Frárennslislagir á 2. hæð		
Hannað	Dags. 20. mars 2023	Pappír A2	Verknúmer 2022 Br 01
Teiknað	MKV. 1:50 1:20	Teikn. Nr. 2022 Br 01- L 03 - A1	

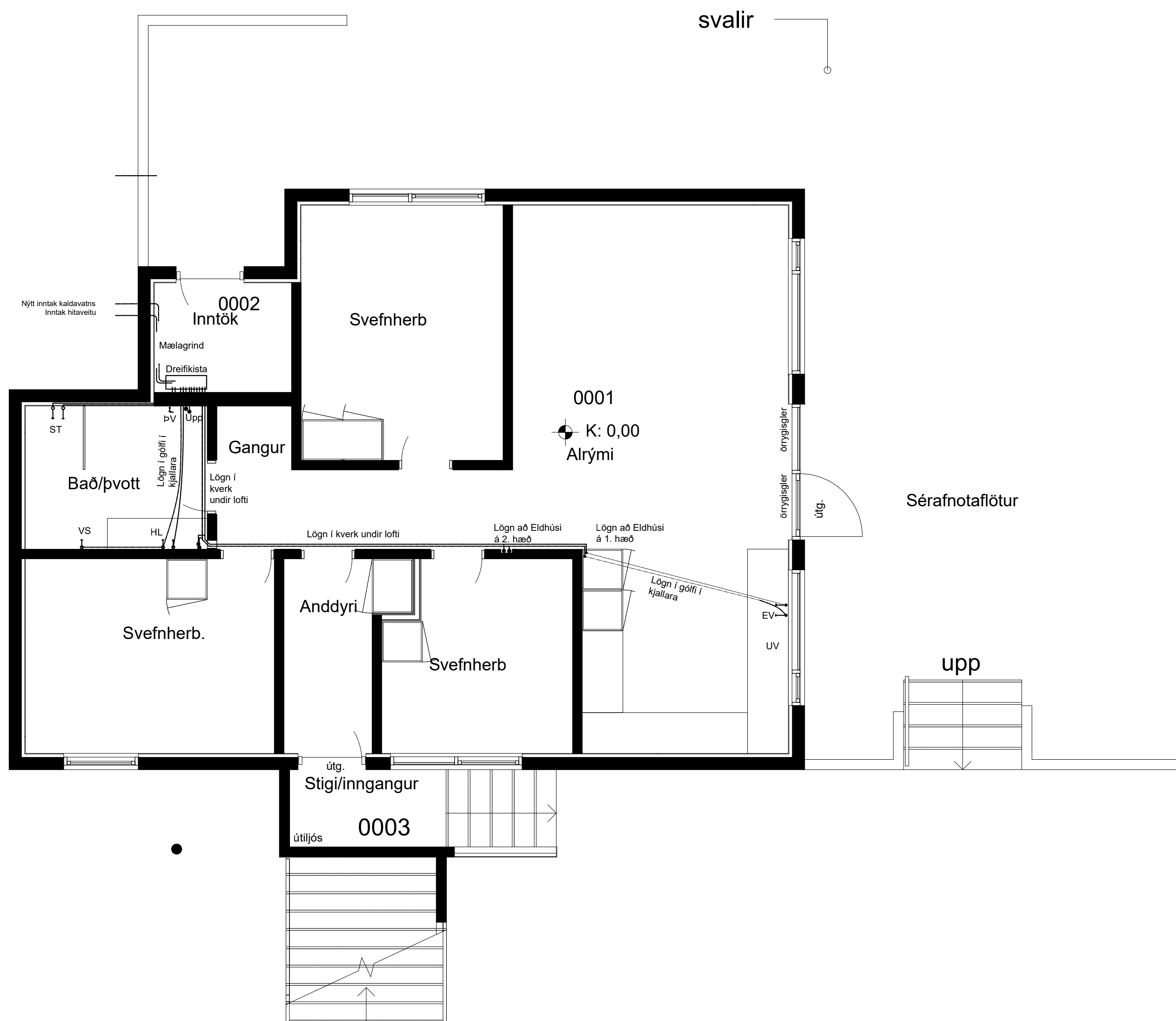

SKÝRINGAR

Röravíddir eru sýndar á kerfismynd, teikning nr. L08 ásamt öðrum skýringum vatnslagna.

A1	8 / 01/ 2024	Teikn. uppfærð, haus leiðréttur, áritunarreitir afmarkaður	Guðm. Borgþ.
REV.	Dags.	Lýsing	Gert:

Guðmundur Borgþórsson, FVFÍ, Kriúás 47- 206, 221Hafnarfj.

Kt. 141047 - 3969
 Tel: 00 354 8988237, email: geborg47@gmail.com

VERKHEITI	Langeyrarvegur 20, Hafnarfirði Breyting, úr einbýli í 3ja íbúða fjölbýli		Landnúmer: (121591) Staðgreinir: (221 Hafnarfjörður)
HEITI. TEIKN.	LAGNATEIKNINGAR, Neysluvatn, Kjallari		
Hannað	Dags. 2. mars, 2023	Pappír A2	Verknúmer 2022 Br 01
Guðm. Borgþ.			
Teiknað	MKV. 1:50 1:20	Teikn. Nr. 2022 Br 01- L04 - A1	
Guðm. Borgþ.			



SKÝRINGAR

Röraviddir eru sýndar á kerfismynd, teikning nr. L08 ásamt öðrum skýringum vatnslagna.

A1	8 / 01/ 2024	Teikn. uppfærð, haus leiðréttur, áritunarreitir afmarkaður	Guðm. Borgþ.
REV.	Dags.	Lýsing	Gert:

Guðmundur Borgþórsson, FVFÍ, Kriúás 47- 206, 221Hafnarfj.

Kt. 141047 - 3969
 Tel: 00 354 8988237, email: geborg47@gmail.com

VERKHEITI	Langeyrarvegur 20, Hafnarfirði Breyting, úr einbýli í 3ja íbúða fjölbyli		Landnúmer: (121591) Staðgreinir: (221 Hafnarfjörður)
HEITI. TEIKN.	LAGNATEIKNINGAR Neysluvatn, 1. hæð		
Hannað Guðm. Borgþ.	Dags. 2. mars, 2023	Pappír A2	Verknúmer 2022 Br 01
Teiknað Guðm. Borgþ.	MKV. 1:50 1:20	Teikn. Nr. 2022 Br 01- L 05 - A1	

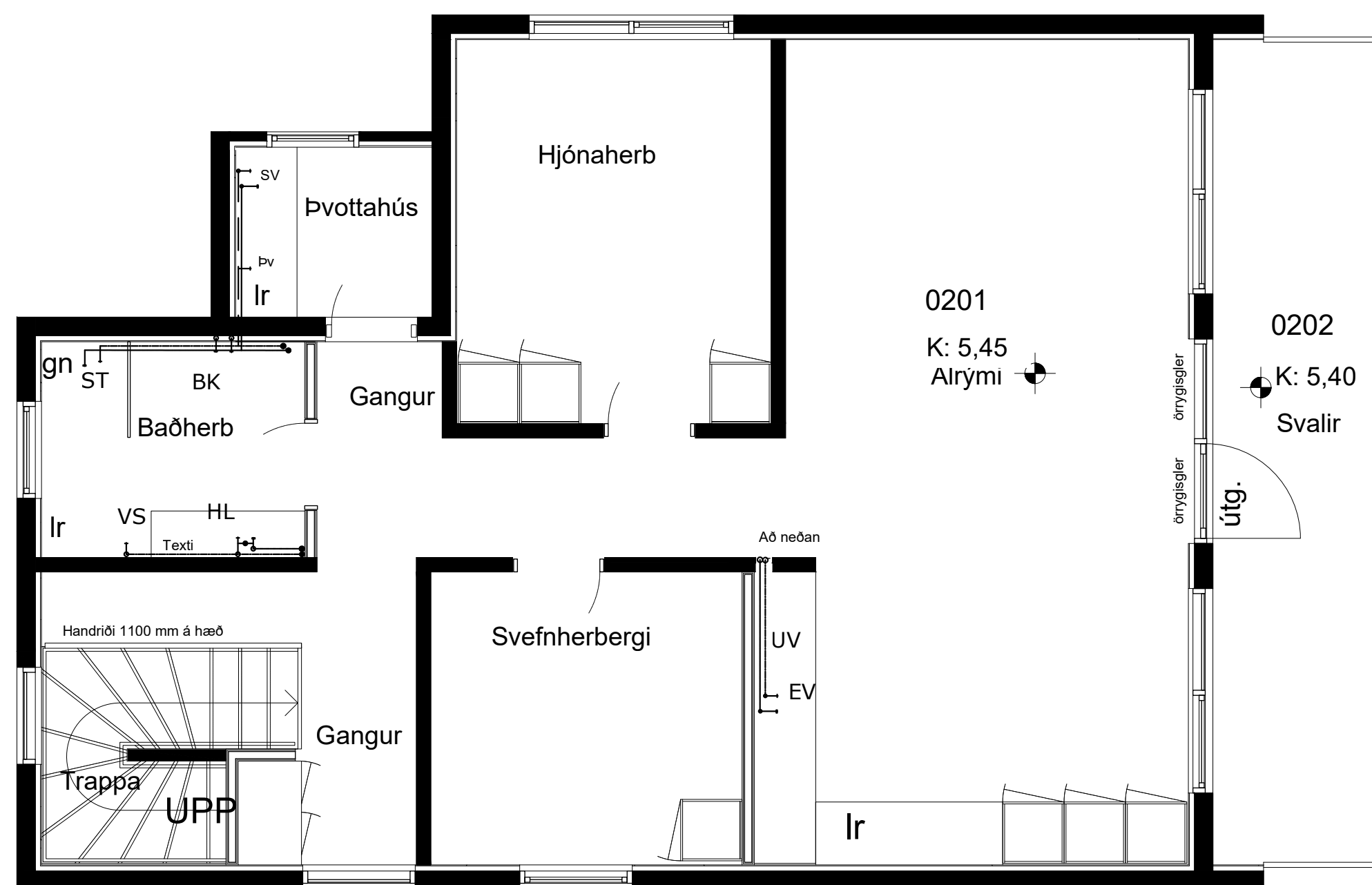

SKÝRINGAR

Röraviddir eru sýndar á kerfismynd, teikning nr. L08 ásamt öðrum skýringum vatnslagna.

A1	8 / 01 / 2024	Teikn. uppfærð, haus leiðrétur, áritunarreitir afmarkaður	Guðm. Borgþ.
REV.	Dags.	Lýsing	Gert:

Guðmundur Borgþórsson, FVFÍ, Kriúás 47- 206, 221Hafnarfj.

Kt. 141047 - 3969
 Tel: 00 354 8988237, email: geborg47@gmail.com

VERKHEITI	Langeyrarvegur 20, Hafnarfirði Breyting, úr einbýli í 3ja íbúða fjölbýli		Landnúmer: (121591) Staðgreinir: (221 Hafnarfjörður)
HEITI. TEIKN.	LAGNATEIKNINGAR Neysluvatn, 2. hæð		
Hannað Guðm. Borgþ.	Dags. 2. mars, 2023	Pappír A2	Verknúmer 2022 Br 01
Teiknað Guðm. Borgþ.	MKV. 1:50 1:20	Teikn. Nr. 2022 Br 01- L 06 A1	

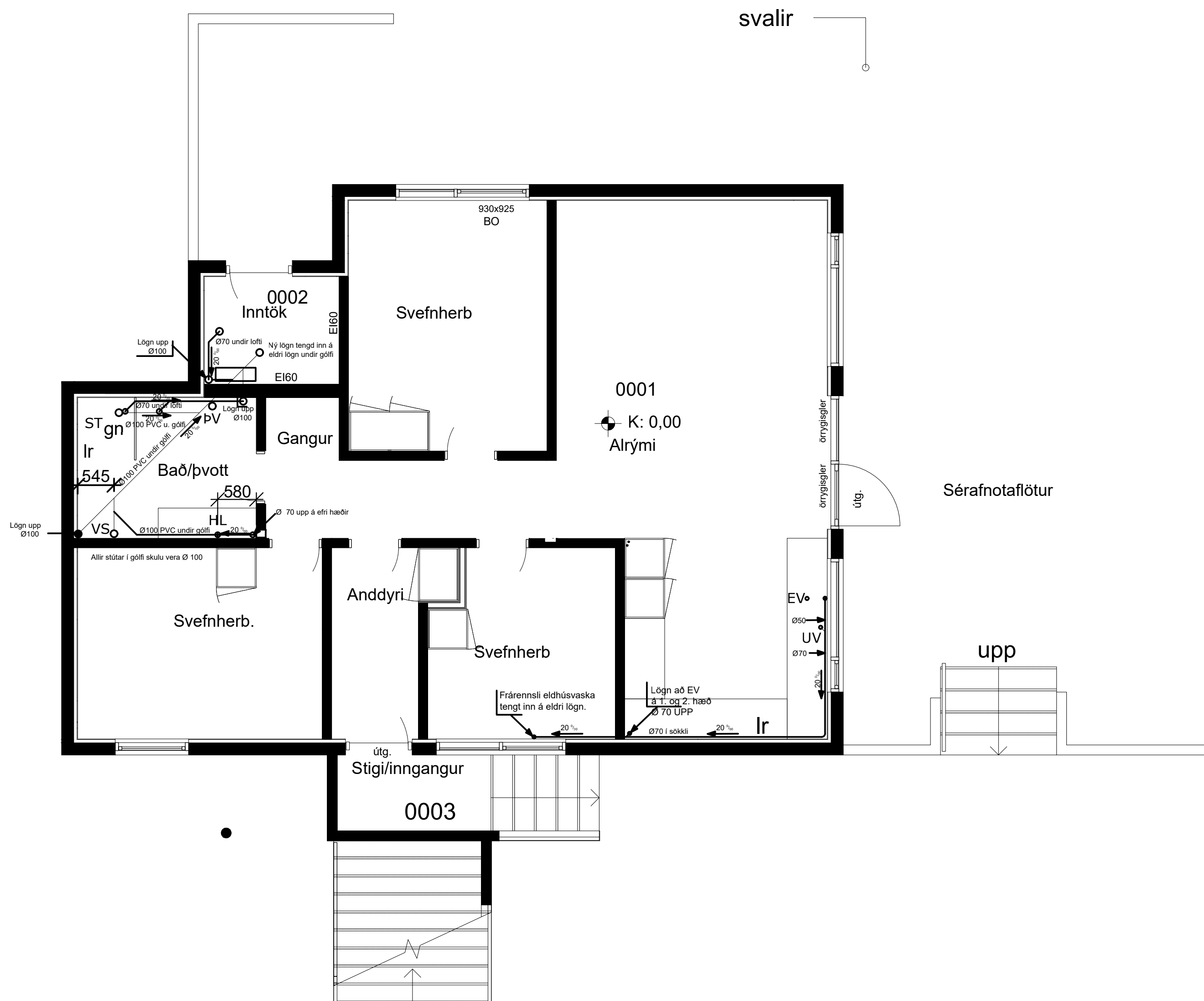

Skýringar
 Allir stútar í gólfi í kjallara skulu vera Ø 100.
 Allir stammar skulu enda í loftunartúðu efst.
 Leiðslur skulu tryggilega festar svo halli
 haldist ótruflaður.
 Sjá ennfremur almennar skýringar frá
 hönnuði.

A1	15.01.2024	Teikning uppfærð, haus leiðréttur, áritunarreitir afmarkaður	Guðm. Borgþ.
REV.	Dags.	Lýsing	Gert:

Guðmundur Borgþórsson, FVFÍ, Kriúás 47-206, 221Hafnarfj.

Kt. 141047 - 3969
 Tel: 00 354 8988237, email: geborg47@gmail.com

VERKHEITI		Langeyrarvegur 20, Hafnarfirði Breyting, úr einbýli í 3ja íbúða fjölbýli		Landnúmer: (121591) Staðgreinir: (221 Hafnarfjörður)
HEITI. TEIKN.		Lagnateikningar Frárennsli -Kjallari		
Hannað	Guðm. Borgþ.	Dags.	20. mars 2023	Pappír A2
Teiknað	Guðm. Borgþ.	MKV.	1:50 1:20	Verknúmer 2022 Br 01
		Teikn. Nr.	2022 Br 01- L 01 - A1	

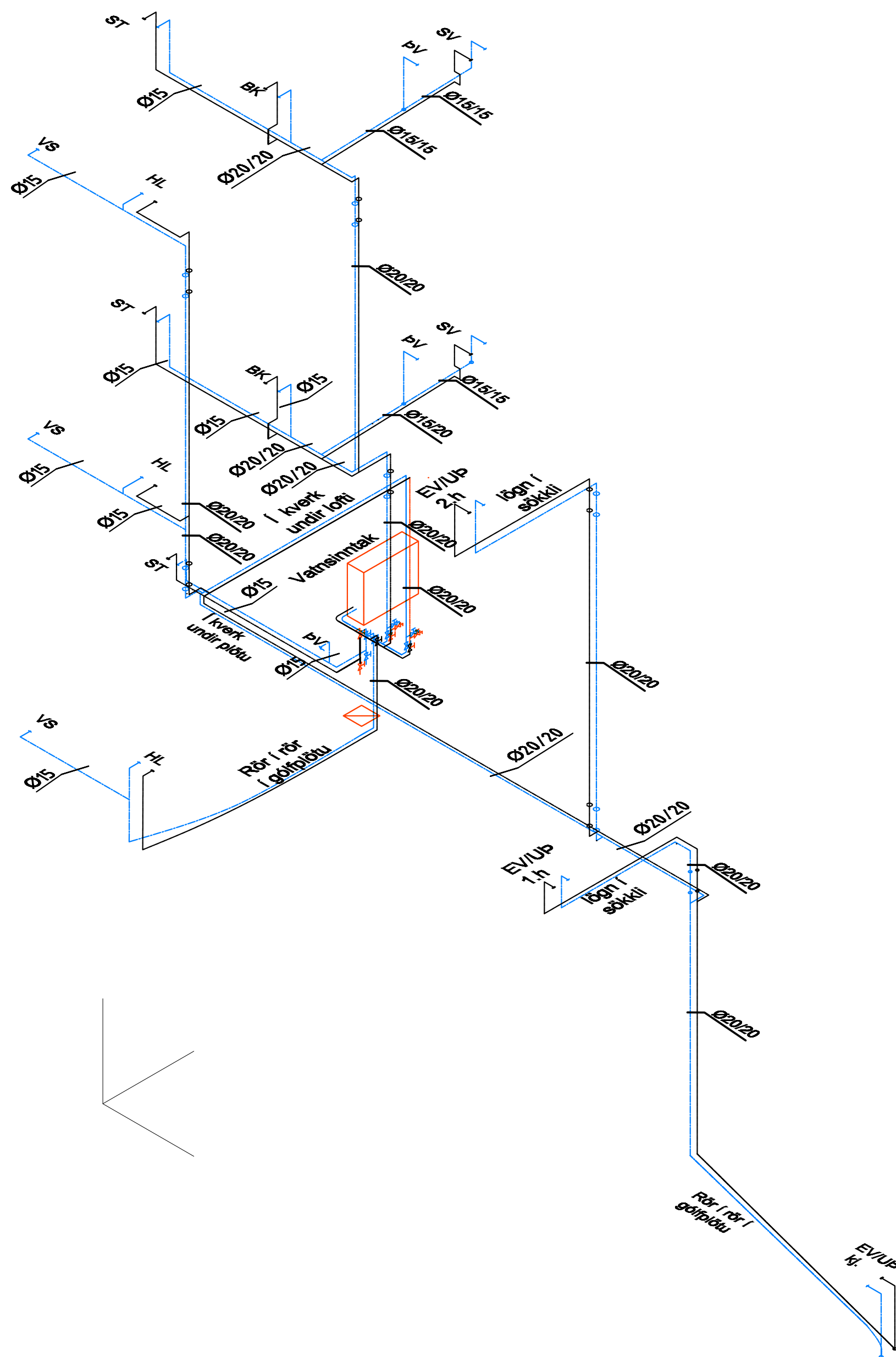

Neysluvatnslagnir

Pípur í neysluvatnskerfi innanhúss skulu vera saumlausar, heitgalvaniseraðar stálpípur, Nafnmál eru gefið í mm á kerfismynd. Lokar og fittings skal vera sömu gerðar og pípurarnar og framleiddar af viðurkenndum framleiðendum.

Festingar skulu vera samkvæmt ÍST 67 .

Einangrun:

Kaldavatnslagnir skulu vafðar með sísalpappa eða jafngóðu og síðan koma 2 -2,5 mm gler-/steinullarhólkar sem síðan skulu vafðir með sísalpappa eða jafngóðu (t.d. mjúku plasti eða álfilmu).

Heitavatnspípur skulu einangraðar með 2 -2,5 mm gler-/steinullarhólkar sem síðan skulu vafðir með sísalpappa eða jafngóðu (t.d. mjúku plasti eða álfilmu).

Göt gegnum plötur eða steypa burðarveggi skulu fyllt með eldtefjandi efni.

Á enda lóðréttra stofna og greinilagna lengri en 3m skal koma höggvari, lóðrétt Ø 20mm pípa L = 250 mm með botnloku á efri enda.

Allt efni og frágangur skal vera unnið á fullnægjandi faglegan hátt og efni og vinna í samræmi við mannvirkjalög og reglugerðir þar um.

Allar lagnir skulu skolaðar vandlega út og þrýstiprófaðar með köldu vatni við 10 Bar þrýsting sem skal standa á kerfinu í a.m.k. 8 klst án þess að falla.

A1	8 / 01 / 2024	Teikn. uppfærð, haus leiðréttur, áritunarreitir afmarkaður	Guðm. Borgþ.
REV.	Dags.	Lýsing	Gert:

Guðmundur Borgþórsson, FVFÍ, Kriúás 47- 206, 221Hafnarfj.

Kt. 141047 - 3969
Tel: 00 354 8988237, email: geborg47@gmail.com

VERKHEITI	Langeyrarvegur 20, Hafnarfirði Breyting, úr einbýli í 3ja íbúða fjölbýli		Landnúmer: (121591) Staðgreinir: (221 Hafnarfjörður)
HEITI. TEIKN.	Vatnslagnir Kerfismynd 3D		
Hannað Guðm. Borgþ.	Dags. 20. MARS 2023	Pappír A2	Verknúmer 2022 Br 01
Teiknað Guðm. Borgþ.	MKV. 1:50 1:20	Teikn. Nr. 2022 Br 01- L 08 - A1	